PROJEKT ZAGOSPODAROWANIA TERENU
skala 1:500

W_{31}	W_{30}	W_{29}	W_{28}	W_{27}	W_{26}	W_{25}	W_{24}	W_{23}	W_{22}	W_{21}	W_{20}	W_{19}	W_{18}	W_{17}	W_{16}	W_{15}	W_{14}	W_{13}	W_{12}
H 4,50	H 1,20	H 2,00	H 2,04	H 1,04	H 1,67	H 2,45	H 4,00	H 1,67	H 2,67	H 2,67	H 24,67	H 2,50	H 1,40	H 2,00	H 1,00	H 1,00	H 1,00	H 1,00	H 1,00
R 10,00	R 0,00	R 0,00	R 0,00	R 0,00	R 0,00	R 0,00	R 0,00	R 0,00	R 0,00	R 0,00	R 10,00	R 0,00	R 0,00	R 0,00	R 0,00	R 0,00	R 0,00	R 0,00	R 0,00
L 12,70	L 1,50	L 1,50	L 0,00	L 0,00	L 0,00	L 0,00	L 0,00	L 0,00	L 0,00	L 0,00	L 4,45	L 1,00	L 0,00	L 0,00	L 0,00	L 0,00	L 0,00	L 0,00	L 0,00
B 1,00	B 0,00	B 0,00	B 0,00	B 0,00	B 0,00	B 0,00	B 0,00	B 0,00	B 0,00	B 0,00	B 0,00	B 0,04	B 0,00	B 0,00	B 0,00	B 0,00	B 0,00	B 0,00	B 0,00
x 5449766,64	x 5449774,90	x 5449774,90	x 5449770,53	x 5449769,58	x 5449803,85	x 5449806,58	x 5449806,70	x 5449806,70	x 5449806,25	x 5449806,48	x 5449806,98	x 5449806,98	x 5449817,77	x 5449827,08	x 5449821,12	x 5449828,85	x 5449815,79	x 5449801,65	x 5449801,65
y 303885,37	y 303880,70	y 303880,70	y 303769,38	y 303762,28	y 303906,08	y 303902,85	y 303911,00	y 303911,00	y 303918,24	y 303921,09	y 303918,98	y 303919,38	y 303799,80	y 303792,61	y 303792,61	y 303797,03	y 303795,24	y 303781,48	y 303781,48

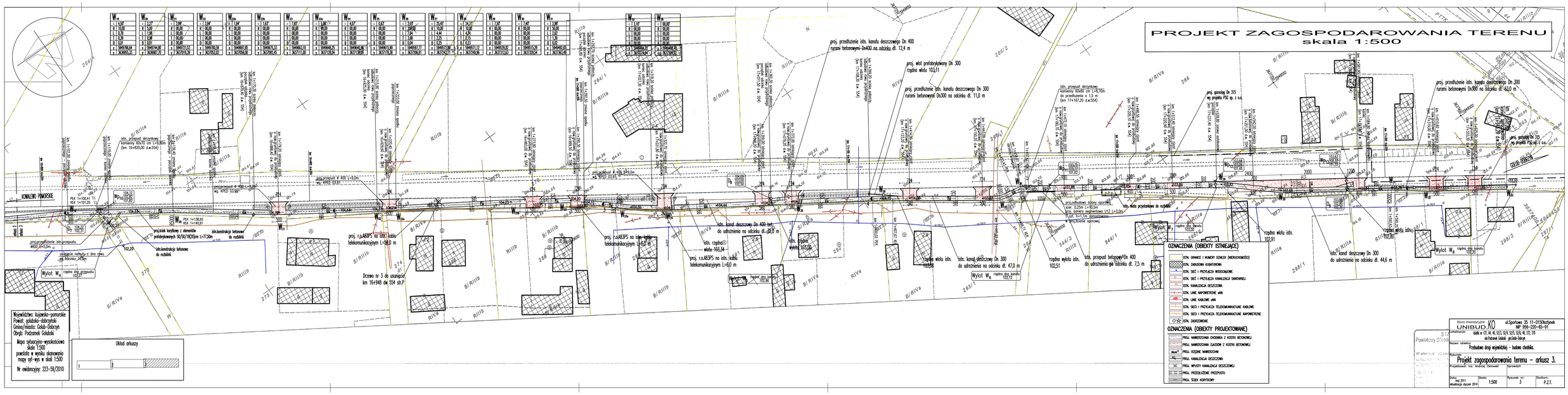
KOWALEWO POMORSKIE
GOLUB-DOBRZYŃ
S/RIVa
S/RIIIa
S/RIIIb
R/IIIb
R/IVa
R/IVb
R/IIIa
Wylot W_4
Wylot W_5
Wylot W_6
Wylot W_8
Wylot W_{10}
Wylot W_{11}
Wylot W_{12}
Wylot W_{13}
Wylot W_{14}
Wylot W_{15}
Wylot W_{16}
Wylot W_{17}
Wylot W_{18}
Wylot W_{19}
Wylot W_{20}
Wylot W_{21}
Wylot W_{22}
Wylot W_{23}
Wylot W_{24}
Wylot W_{25}
Wylot W_{26}
Wylot W_{27}
Wylot W_{28}
Wylot W_{29}
Wylot W_{30}
Wylot W_{31}
PKX 1+100,41
RCX 1+101,20
PKX 1+136,93
RCX 1+140,91
PKX 1+167,20
RCX 1+167,20
PKX 1+167,20
RCX 1+167,20
PKX 1+167,20
RCX 1+167,20