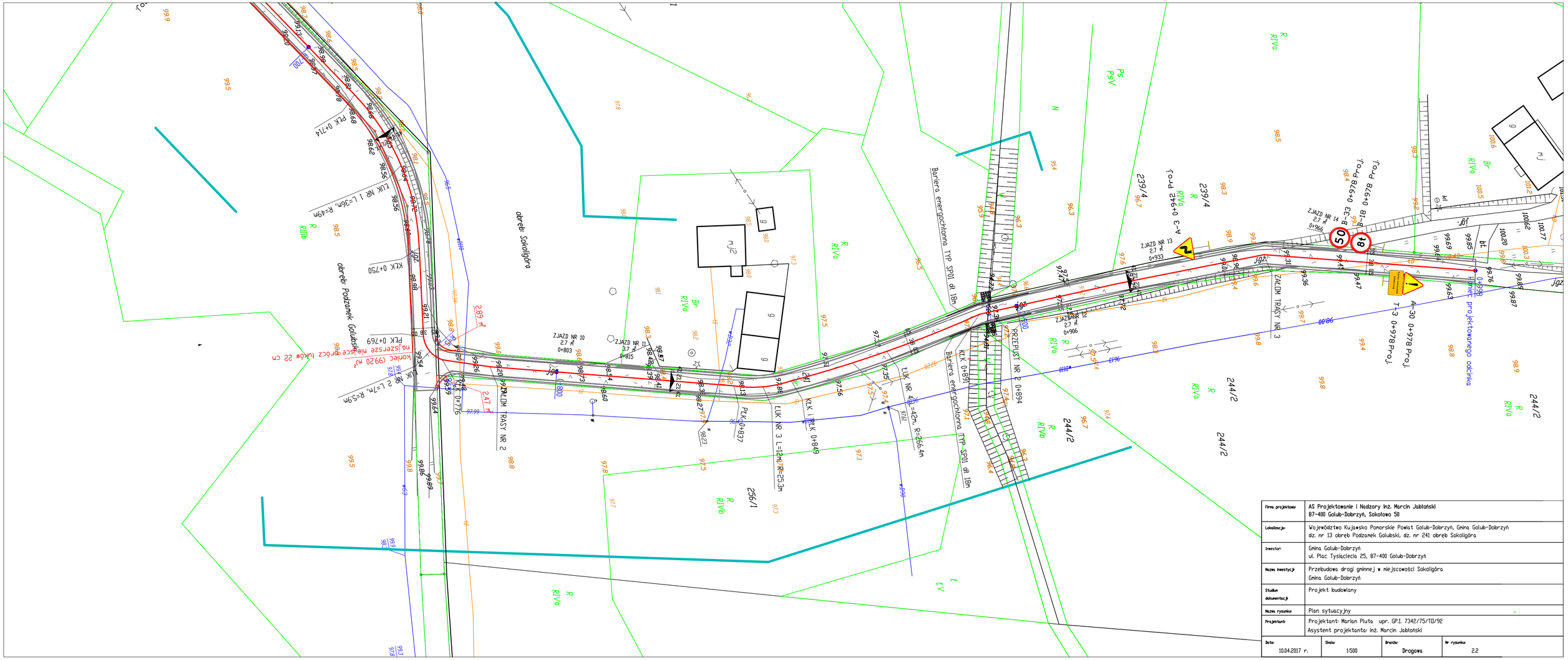

Firma projektowa:	AS Projektowanie i Nadzory inż. Marcin Jabłoński 87-400 Golub-Dobrzyń, Sokołowo 50
Lokalizacja:	Województwo Kujawsko Pomorskie Powiat Golub-Dobrzyń, Gmina Golub-Dobrzyń dz. nr 13 obręb Podzamek Golubski, dz. nr 241 obręb Sokoligóra
Inwestor:	Gmina Golub-Dobrzyń ul. Plac Tysiąclecia 25, 87-400 Golub-Dobrzyń
Nazwa inwestycji:	Przebudowa drogi gminnej w miejscowości Sokoligóra Gmina Golub-Dobrzyń
Stadium dokumentacji:	Projekt budowlany
Nazwa rysunku:	Plan sytuacyjny
Projektanci:	Projektant: Marian Pluta upr. GP.I. 7342/75/TD/92 Asystent projektanta: inż. Marcin Jabłoński

Data	Skala	Branża	Nr rysunku
10.04.2017 r.	1:500	Drogowa	2.2